

incide  
maroc

SÉLECTION DE PROJETS

# industrial civil design

## INCIDE MAROC UN BUREAU ETUDE D'INGÉNIERIE MULTIDISCIPLINAIRE

**Incide Maroc** est née en 2019 de la volonté de Incide Engineering, un BET italien, opérant en Maroc depuis plus de 3 ans, afin d'assister et de coopérer profondément avec ses clients marocains.

**Incide Engineering** a été fondée en 1998, et en plus de vingt ans de croissance, l'entreprise s'est transformée d'une réalité familiale en une structure organisée de plus de 60 Ingénieurs /calculateurs/projeteurs , avec une offre multisectorielle et multidisciplinaire, en maintenant le soin et l'attention au client typique d'un entreprise «artisanale».

Une approche professionnelle du marché et de la satisfaction du client sont les principes directeurs des politiques d'entreprise, qui sont appliqués dans nos méthodes de travail quotidiennes. La formation du personnel et l'utilisation de nouvelles méthodologies de conception visent des services professionnels à jour et en phase avec le marché et le besoin d'innovation produit.



20/25 YEARS CELEBRATION

# Une entreprise mondiale

**+250**  
Projets

**+30**  
Pays

**+4**  
Branches

**+60**  
Ingénieurs

Les compétences à la fois techniques et linguistiques et le système de communication le plus récent permettent à Incide Ingénierie de travailler en «étroite collaboration» avec ses clients du monde entier. La connaissance des cadres et environnements normatifs majeurs internationaux confère à Incide Ingénierie la possibilité d'intégrer les marchés étrangers de prestations d'Ingénierie.



 **Rabat, Maroc**  
Incide Maroc sàrl

 **HeadQuarter  
Padova, Italy**  
Incide Engineering

 **Lugano, Suisse**  
Incide Engineering sàrl

 **Paris, France**  
Incide Ingenierie sàrl

# Une capacités de services complets

Incide Ingénierie propose une gamme complète de services intégrés d'ingénierie, de conception de façades et de conseil pour accompagner ses clients dans le développement de projets complexes.

Les services intégrés proposés par l'entreprise, depuis les phases de conception préliminaire et conceptuelle jusqu'à la définition du cahier des charges, la mise en oeuvre, l'optimisation et la validation de la conception détaillée. Notre approche des «solutions de construction» consiste à travailler à la fois sur les bâtiments et sur la création de solutions multidisciplinaires pour nos clients.

En utilisant les logiciels les plus avancés, l'entreprise développe l'ingénierie avec des modèles BIM, donnant au projet une approche de conception intégrée, anticipant les problèmes et ayant une vue en temps réel de la construction. Les différents professionnels internes assurent la couverture complète de toutes les compétences proposées.



## INGÉNIERIE

Structures en charpente métallique  
Structures en béton  
Génie civil  
Systèmes mécaniques et électriques  
Toile tendue  
Ingénierie de protection incendie  
Méthodologies d'installation

## FAÇADE & BIM

Conception de façade  
Étude EXE de façade  
Étude thermique et acoustique  
Étude solaires dynamique  
Synthèse BIM  
Plans d'atelier

## CONSULTANT

Gestion de projet  
Suivi de project  
Coordination de la sécurité  
Assistance à la reception

# Études des façades

Incide propose une suite d'analyses spécialisées, soit en tant que services autonomes, soit dans le cadre d'une portée plus large qui résout les défis de conception complexes, améliore la constructibilité, maximise l'efficacité énergétique et augmente la sécurité.

## Conception et étude détaillées de la façade



## Étude thermique, acoustique et solaire dynamique

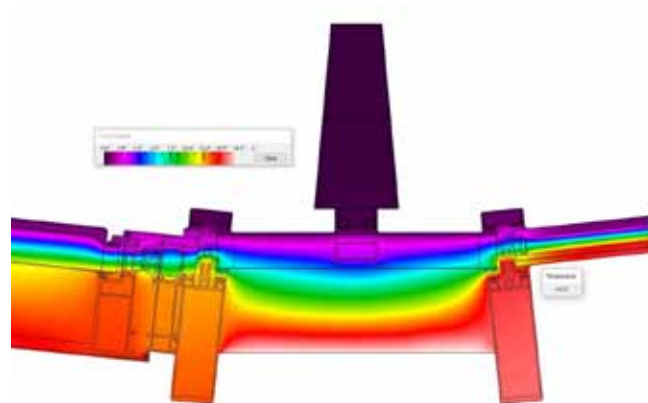

## Synthèse BIM

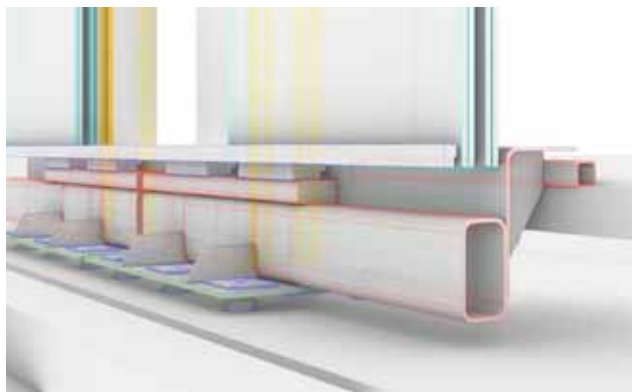

## Structures de façade



# Études des structures

Le processus de conception structurelle développé par Incide c'est le résultat d'une phase de pré-conception à travers des schémas de calcul simplifiés, d'un savoir-faire théorique et d'années d'expérience dans le domaine, pour développer des analyses détaillées conformément aux plans structurels et aux conditions de charge, afin d'obtenir une représentation précise du comportement structurel.

## Structures en acier, béton et mixtes

Modélisation FEM spécialisée  
Analyse sismique  
Modélisation 3D d'exécution  
Plans d'atelier



## Structures spéciales

Grues portuaire  
Structures spéciales pour l'industrie  
Silos et chaudières  
Cheminées industrielles  
Études spécialisées



## Méthode et plans de montage

Étapes d'assemblage  
Structures temporaires  
Structures pour le transport  
Phases de manutention et de pose



Aéronautique



Bâtiments commerciaux



Résidentiel



Bâtiments industriels



Sport & spectacle

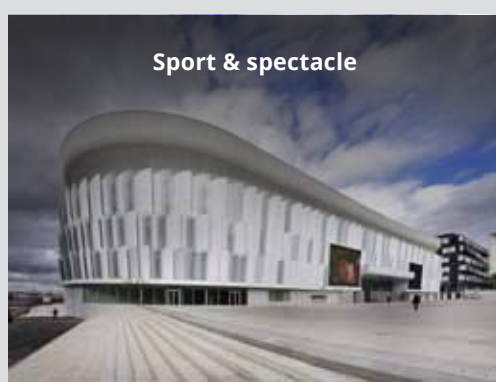

Commerces

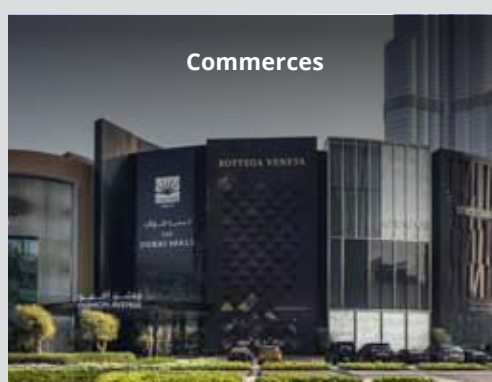

Installation industrielles



Infrastructures



Rénovation



Infrastructures de défense



Hospitalier



Complexes hôteliers

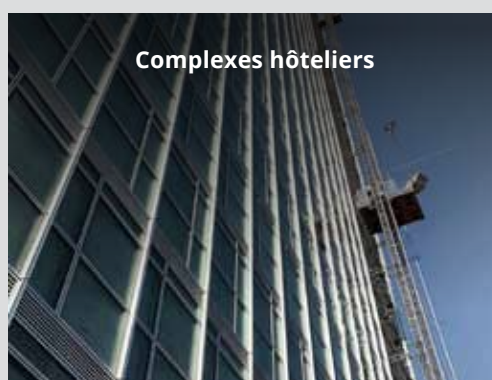

## Projets sélectionnés

Grâce à l'hétérogénéité et à la complexité des projets développés, Incide Ingénierie a acquis de hautes compétences dans différentes catégories de marché.

L'expérience développée en offrant des services multidisciplinaires de hautes valeurs techniques, offre pour chacune de ces catégories une base solide en méthode, codes de construction internationaux et contraintes de mise en oeuvre, pour garantir un accompagnement client efficace.



## TOUR ASPIRE

Année: **2006**  
 Propriétaire: **Qatar Ministry Of Sport**  
 Client: **Cimolai S.p.A.**  
 Pays: **Doha - Qatar**  
 Marché: **Bâtiments commerciaux**  
**Sport & spectacle - Complexes hôteliers**  
 Services: **Structures**



## TOUR MILLENNIUM

Année: **2014**  
 Propriétaire: **Federal Republic of Nigeria**  
 Client: **Cordioli & Co.**  
 Pays: **Abuja - Nigeria**  
 Marché: **Bâtiments commerciaux**  
 Services: **Structures**

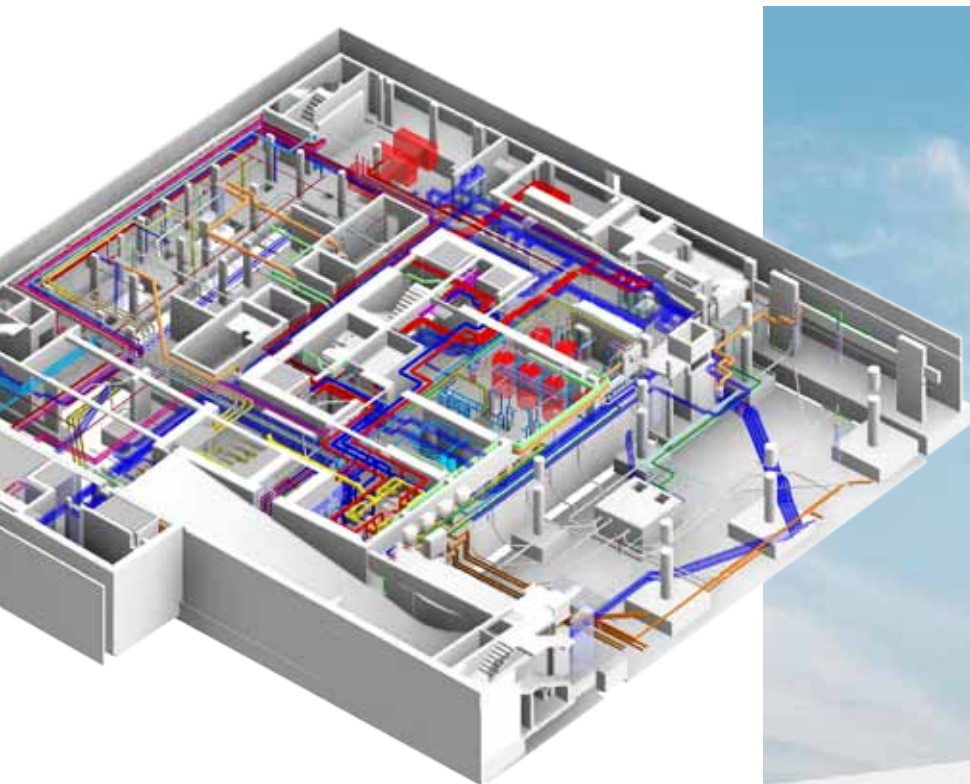

## TOUR GALFA

Année: **2017**  
 Propriétaire: **UnipolSai Assicurazioni S.p.A**  
 Client: **UNIPOL Insurance**  
 Pays: **Milan - Italy**  
 Marché: **Bâtiments commerciaux - Rénovation**  
 Services: **Systèmes électrique et mécaniques  
 Bim & synthèse**



## PASSERELLE BOVID

Année: **2015**  
 Propriétaire: **Vidgof Complexes hôteliers Chelyabinsk**  
 Client: **JV "KONAR-Cimolai"**  
 Pays: **Chelyabinsk - Russia**  
 Marché: **Bâtiments commerciaux**  
 Services: **Façades et Structures**



## LA SEINE MUSICALE

Année: **2015**  
 Propriétaire: **City of Paris**  
 Client: **Buygues Costruction**  
 Pays: **Paris - France**  
 Marché: **Sport & Spectacle**  
 Services: **Structures en charpente métallique**

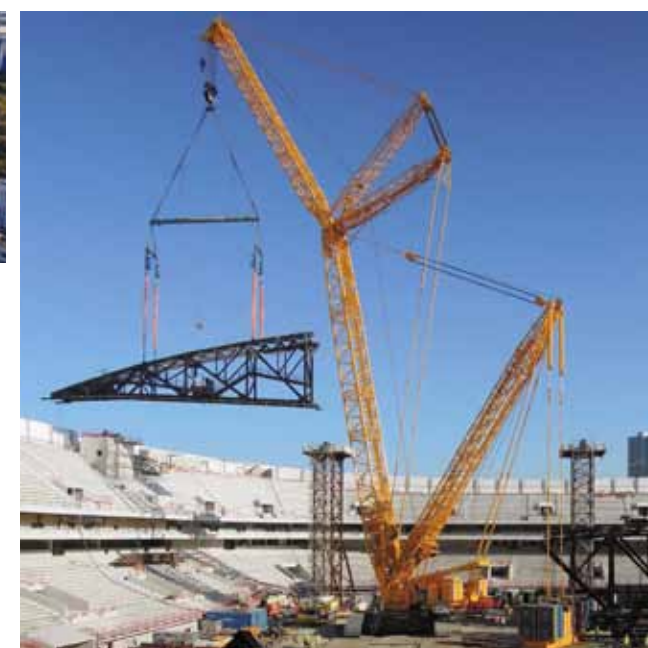

## ARENA 92

Année: **2015**  
 Propriétaire: **City of Paris**  
 Client: **GTM Bâtiment Department of Vinci**  
 Pays: **Paris - France**  
 Marché: **Sport & Spectacle**  
 Services: **Structures en charpente métallique de la toiture**





## STADE FRIULI RENOVATION

Année: **2015**  
Propriétaire: **City of Udine**  
Client: **Cimolai S.p.a.**  
Pays: **Udine - Italy**  
Marché: **Sport & Spectacle**  
Services: **Structures**  
**Facade engineering**



## AÉROPORT D'ORLY - BÂTIMENT DE JONCTION

Année: **2016**  
Propriétaire: **Paris Airport**  
Client: **JV Omba / Simeon**  
Pays: **Paris - France**  
Marché: **Aéronautique - Infrastructures**  
**Bâtiments commerciaux**  
Services: **Structures en charpente métallique**



## HANGAR TERMINAL CARGO

Année: **2010**  
 Propriétaire: **Doha International Airport**  
 Client: **Cimolai S.p.a.**  
 Pays: **Doha - Qatar**  
 Marché: **Aéronautique - Infrastructures**  
 Services: **Structures**



## HANGAR D'ENTRETIEN QATAR AIRWAYS

Année: **2010**  
 Propriétaire: **Qatar Airways**  
 Client: **Cimolai S.p.a.**  
 Pays: **Doha - Qatar**  
 Marché: **Aéronautique - Infrastructures**  
 Services: **Structures**

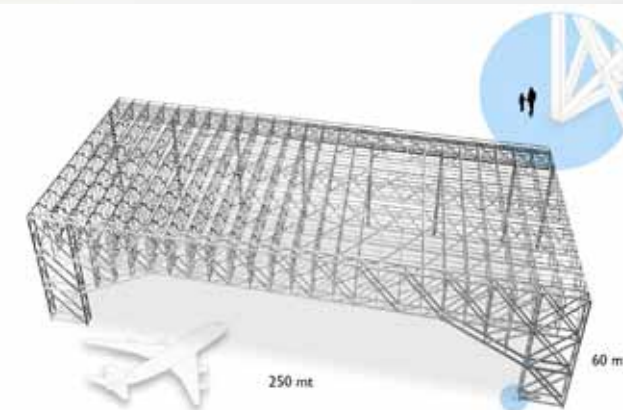



## HANGARS EMIRI

Année: **2009**  
 Propriétaire: **Qatar Airways**  
 Client: **Cimolai S.p.a.**  
 Pays: **Doha - Qatar**  
 Marché: **Aéronautique - Infrastructures**  
 Services: **Structures**

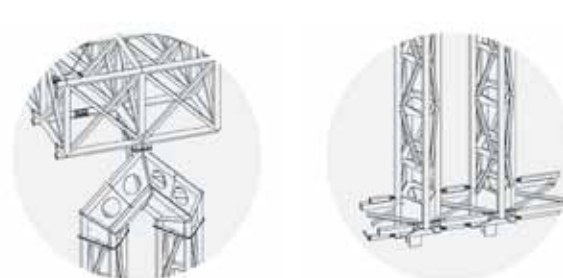

## GARE DE RABAT VILLE

Année: **2019**  
 Propriétaire: **ONCF**  
 Client: **Jet Contractor**  
 Pays: **Rabat - Morocco**  
 Marché: **Bâtiments commerciaux**  
**Infrastructures**  
 Services: **Structures - Bim & synthèse**





## GRAND THÉÂTRE DE RABAT

Année: **2019**  
Propriétaire: **Aménagement de la Vallée du Bouregreg**  
Client: **Jet Contractor**  
Pays: **Rabat - Morocco**  
Marché: **Sport - Entertainment**  
Services: **Façades**  
**Structures en charpente métallique**

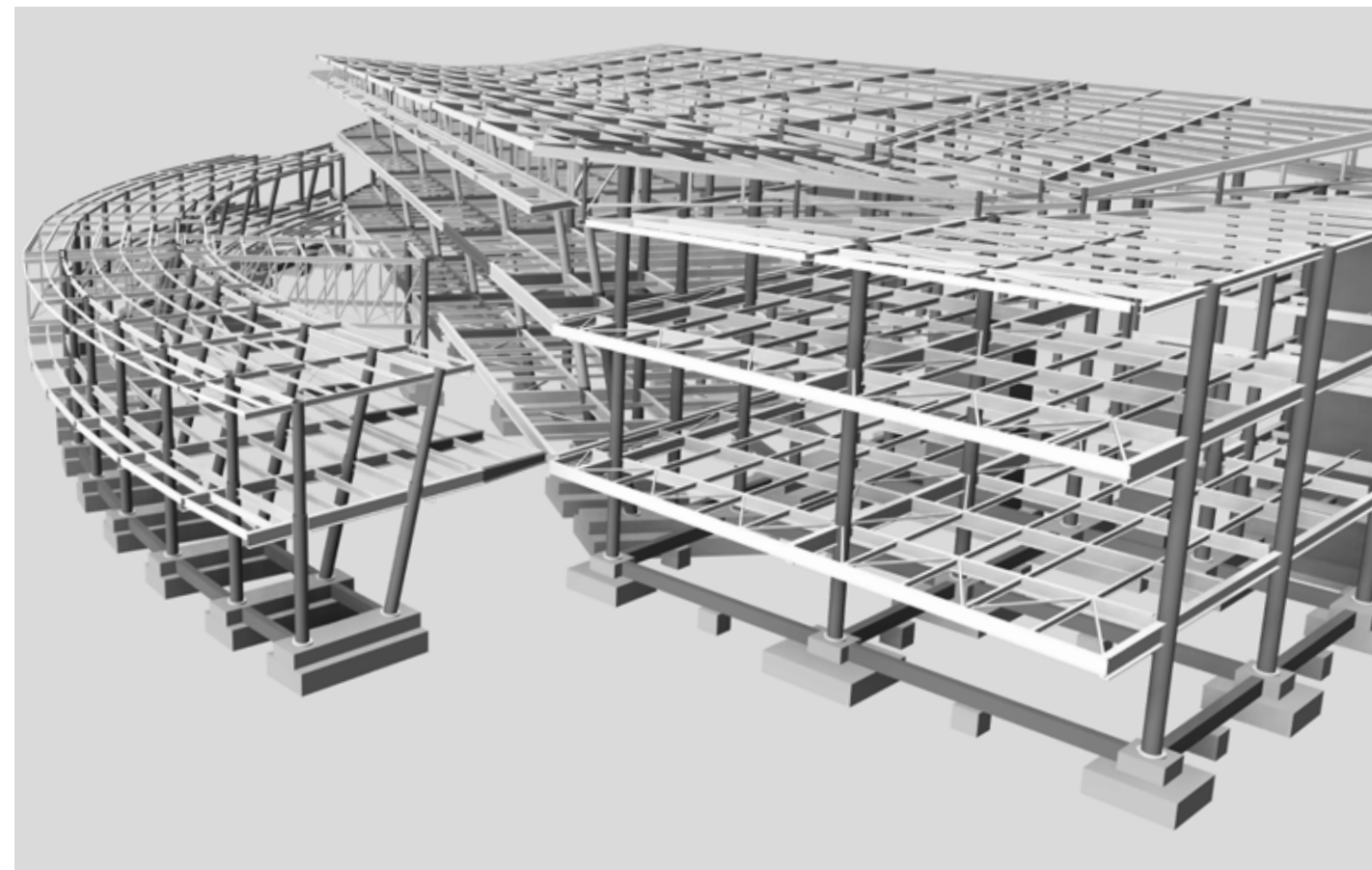

## AÉROPORT DE CASABLANCA

Année: **2019**  
Propriétaire: **ONDA**  
Client: **Jet Contractor**  
Pays: **Casablanca - Morocco**  
Marché: **Aéronautique - Infrastructures**  
Services: **Structure & Génie civil - M&EP**  
**Protection incendie - Bim & synthèse**



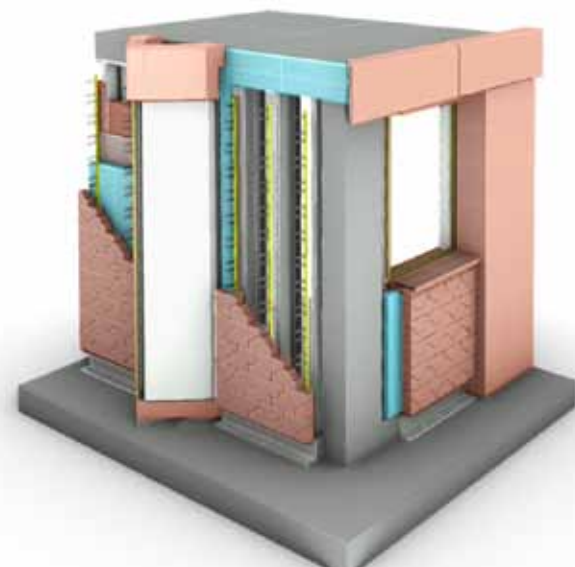
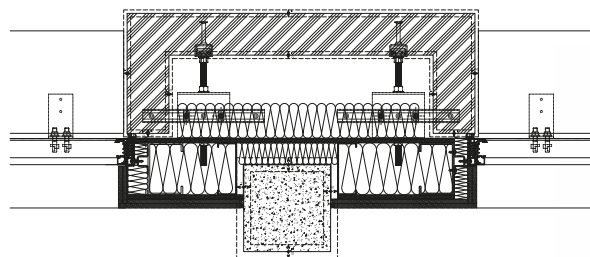

## I.F.C. BUREAUX DAKAR

Année: **2019**  
 Propriétaire: **International Finance Corporation**  
 Client: **Générale d'Entreprise**  
 Pays: **Dakar - Senegal**  
 Marché: **Bâtiments commerciaux**  
 Services: **Façades**



## ARRIBAT CENTRE

Année: **2018**  
 Propriétaire: **CGI MANAGEMENT**  
 Client: **JET Contractors**  
 Pays: **Rabat - Morocco**  
 Marché: **Bâtiments commerciaux**  
 Services: **Structures - Toile tendues**



## BÂTIMENT EXO

Année: **2018**  
Propriétaire: **Grant Thornton**  
Client: **Cimolai S.p.a.**  
Pays: **Dublin - Irlande**  
Marché: **Bâtiments commerciaux**  
Services: **Structures**



## NSC CENTRALE DE TCHERNOBYL

Année: **2015**  
Propriétaire: **Gouvernement de l'Ukraine**  
Client: **Cimolai S.p.a.**  
Pays: **Chernobyl - Ukraine**  
Marché: **Installation industrielles**  
Services: **Structures - Connexions nodales**  
**Conception d'équipements de levage**





## PONT DE AL RAHA

Année: **2007**  
 Propriétaire: **Aldar Liaung o' Rouke JV**  
 Client: **Cimolai S.p.a.**  
 Pays: **Abu Dhabi - United Arab Emirates**  
 Marché: **Infrastructures**  
 Services: **Structures**



## PONT DE VAL D'ARVE

Année: **2018**  
 Propriétaire: **Liason ferroviaire Ceva**  
 Client: **Cimolai S.p.A.**  
 Pays: **Geneva - Switzerland**  
 Marché: **Infrastructures**  
 Services: **Structures - Façades**

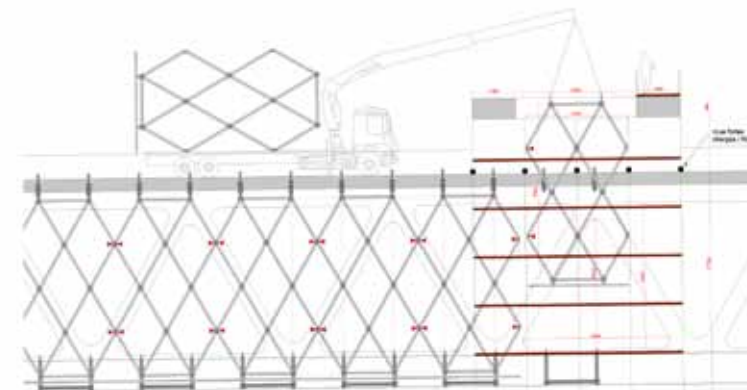



## USINE D'ASSEMBLAGE D'AÉRONEF

Année: **2009**  
 Propriétaire: **Augusta Westland S.p.a.**  
 Pays: **Abu Aisha - Libya**  
 Marché: **Aéronautique - Bâtiments industriels**  
 Services: **Structures - Architecture**  
**Systèmes électrique et mécaniques**  
**Protection incendie - Gestion de projet**



## JSF35 AVIONS USINE D'ASSEMBLAGE

Année: **2014**  
 Propriétaire: **Italian Ministry of Defence**  
 Client: **Maltauro S.p.a.**  
 Pays: **Novara - Italy**  
 Marché: **Installation industrielles**  
 Services: **Structure & Génie civil - Systèmes**  
**électriques et mécaniques - Gestion des travaux**







## USINE D'ASSEMBLAGE D'HÉLICOPTÈRES

Année: **2010**  
 Propriétaire: **Agusta Westland S.p.a.**  
 Client: **Leonardo S.p.a.**  
 Pays: **Venice - Italy**  
 Marché: **Aéronautique - Industrial complex**  
 Services: **Structures - Génie civil - Architecture**  
**Systèmes électrique et mécaniques**



## AÉROPORT FIUMICINO - T3

Année: **2016**  
 Propriétaire: **Aeroporti di Roma ADR**  
 Client: **Cimolai S.p.a. - Permasteelisa S.p.a.**  
 Pays: **Rome - Italy**  
 Marché: **Aéronautique - Infrastructures**  
 Services: **Structures - Façades**

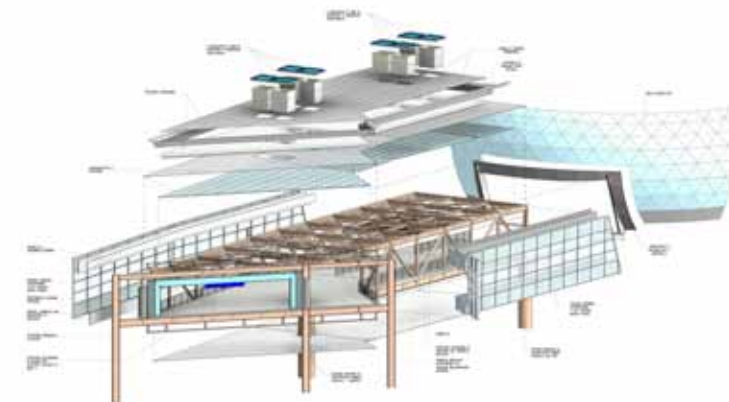



01-2020

**Rabat, Maroc**  
 Incide Maroc sàrl  
[maroc@incideengineering.com](mailto:maroc@incideengineering.com)



**Padova, Italy**  
 Incide Engineering  
[incide@incide.it](mailto:incide@incide.it)

**Paris, France**  
 Incide Ingénierie sàrl  
[france@incideengineering.com](mailto:france@incideengineering.com)

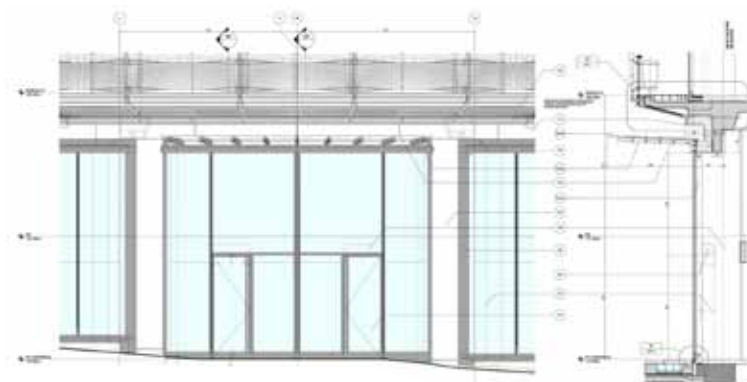

**Lugano, Suisse**  
 Incide Engineering sàrl  
[suisse@incideengineering.com](mailto:suisse@incideengineering.com)

## SPORTING D'HIVER

Année: **2017**  
 Propriétaire: **Société des Bains de Mer**  
 Client: **Permasteelisa S.p.a.**  
 Pays: **Monaco - France**  
 Marché: **Bâtiments commerciaux  
Résidentiel**  
 Services: **Facade engineering**

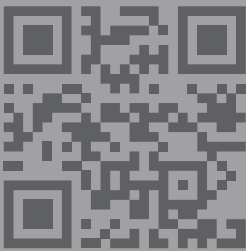

[incideengineering.com](http://incideengineering.com)



[incideengineering.com](http://incideengineering.com)